FOROCOCHES.COM

INICIO FORO

Buscar +

Usuario Usuario ¿Recordarme?
Contraseña Acceder
Registro

XXIV AUTOMOBILIA Madrid

RESPONDER

Herramientas

29-ago-2019, 18:12 #1

sporcu74
ForoCoches: Miembro

Ene 2011 | 5.401 Mens.
Lugar: Alcalá de Henares

Hyundai Accent III

XXIV AUTOMOBILIA Madrid

El 14 de septiembre se celebrará la edición número 24 de Automobilia, una feria de venta e intercambio de vehículos en miniatura, slot, libros, revistas y todo lo relacionado con este tipo de coleccionismo. El lugar es el habitual, la iglesia británica de Saint George, C/ Núñez de Balboa, 43 esq. Hermosilla, y el horario de 10 a 14.

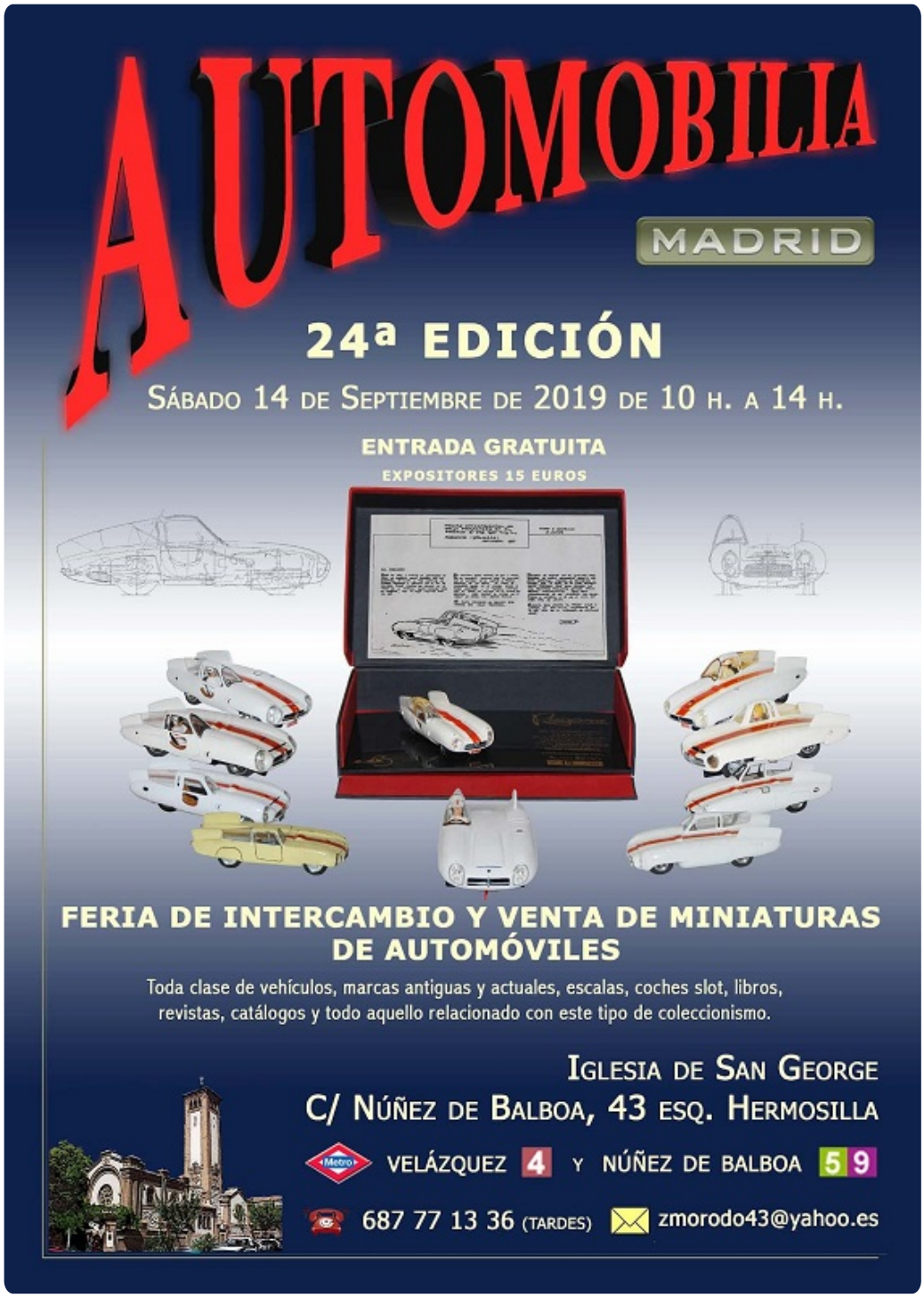

CITAR

29-ago-2019, 18:44 #2

Quebec
C15, always in my mind.

He leído que el 7 de Septiembre hay otra feria de coleccionismo en Madrid. ¿Sabes algo?.

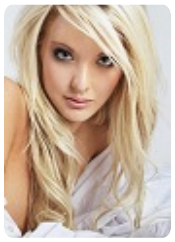

Mar 2009 | 38.201 Mens.
Lugar: N-120 Km. 335

124, Línea, C5 Tourer XTR

HOY ES UN DÍA EXCELENTE, PERO ALGUIEN VENDRÁ A JODERLO...

CITAR

30-ago-2019, 08:31 #3

E85_4ever
Ene 2007 | 10961 Mens.

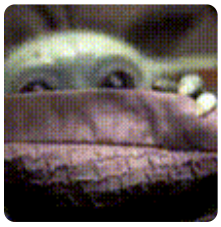

Mar 2011 | 69.301 Mens.
Lugar: Madrid , Vva de la Cañada

Octavia Rs combi , ex S2000, Scalpel carbon1

me viene estupendo porque estaba buscando informacion de este año y no lo encontraba.

Cita:

> Originalmente Escrito por **Quebec**
> *He leído que el 7 de Septiembre hay otra feria de coleccionismo en Madrid. ¿Sabes algo?.*

esta el mercado del juguete antiguo, los primeros sabado de cada mes, solo que lo han cambiado del CC ermita del santo al instituto virgen de la paloma . No se si sera lo que comentas

Si no te contesto a tus gilipolleces es que te he mandado a ignorados

CITAR

30-ago-2019, 10:20 #4

rondo
piloto forocochero

Dic 2005 | 33.070 Mens.
Lugar: vivo en un agujero

turbo ballenato

Cita:

> Originalmente Escrito por **Quebec**
> *He leído que el 7 de Septiembre hay otra feria de coleccionismo en Madrid. ¿Sabes algo?.*

Supongo que sea esto.

El próximo sábado 7 de septiembre tienes una nueva cita con la primera edción del Madrid Toy Show, una nueva feria de juguetes antiguos y de colección.

Se celebrará todos los primeros sábados de mes en el Pabellón 3 del IES Virgen de la Paloma (Francos Rodriguez, 106. Madrid).

CITAR

30-ago-2019, 10:33 #5

Quebec
C15, always in my mind.

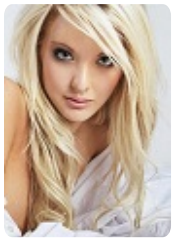

Mar 2009 | 38.201 Mens.
Lugar: N-120 Km. 335

124, Línea, C5 Tourer XTR

Cita:

> Originalmente Escrito por **rondo**
> *Supongo que sea esto.*
>
> *El próximo sábado 7 de septiembre tienes una nueva cita con la primera edción del Madrid Toy Show, una nueva feria de juguetes antiguos y de colección.*
>
> *Se celebrará todos los primeros sábados de mes en el Pabellón 3 del IES Virgen de la Paloma (Francos Rodriguez, 106. Madrid).*

Eeeese es!!!.

Gracias!!!

HOY ES UN DÍA EXCELENTE, PERO ALGUIEN VENDRÁ A JODERLO...

CITAR

30-ago-2019, 18:46 #6

icaro_jinete
ForoCoches: Miembro

Ago 2007 | 275 Mens.

Todo terminó cuando decidieron no decidir.

Alguno de los que habéis ido a esta feria habéis tenido la ocasión de intercambiar modelos?
Tengo modelos guardados a los que estoy pensando dar salida y estaría bien conocer experiencias similares

CITAR

30-ago-2019, 19:40 #7

AG7fr
ForoCoches: Miembro

Dic 2014 | 1.302 Mens.
Lugar: madrid

Golf

Se pueden llevar maquetas para venderlas allí?

CITAR

30-ago-2019, 19:45 #8

Alc5_14
ForoCoches: Miembro

Jul 2015 | 11.106 Mens.
Lugar: Nuse...

Uno con 5 ruedas

Cita:

> Originalmente Escrito por **AG7fr**
> *Se pueden llevar maquetas para venderlas allí?*

Yo cuando fuí al ifema, lleve un mercedes actros para venderselo a uno, también he de decir que conocia al chico, ir con articulos y vender en plan vendedor destrangis...ni idea

Lo único imposible es aquello que no intentas.

CITAR

30-ago-2019, 20:36 #9

rondo
piloto forocochero

Dic 2005 | 33.070 Mens.
Lugar: vivo en un agujero

turbo ballenato

Cita:

> Originalmente Escrito por **AG7fr**
> *Se pueden llevar maquetas para venderlas allí?*

Pagas 15€ para estar en una mesa como expositor y vendes las que quieras. Lo pone en el cartel.

Otra cosa es que quedes con alguien en un foro, en wallapop, milanuncios... y lleves alguna maqueta acordada para vendersela.

Como en cualquier feria.

CITAR

30-ago-2019, 21:02 #10

AG7fr
ForoCoches: Miembro

Dic 2014 | 1.302 Mens.
Lugar: madrid

Golf

Ah vale, gracias a los dos. Pensaba qe había alguna mesa o algo en la qe podías llegar y que te comprasen alguna maqueta

CITAR

30-ago-2019, 22:02 #11

tonycasdu
ForoCoches: Miembro

Ene 2014 | 1.311 Mens.
Lugar: Madriles

Una "amoto" y un "cocheritoleré"

Qué pena ese finde estoy fuera de Madrid!!

CITAR

31-ago-2019, 00:46 #12

Skynet1984
ForoCoches: Miembro

Jun 2018 | 1.599 Mens.
Lugar: España

Ferrari Enzo

Cita:

> Originalmente Escrito por **AG7fr**
> *Se pueden llevar maquetas para venderlas allí?*

Yo he vendido a los propios vendedores de los puestos, preguntas si le interesan y sino pues tan amigos

CITAR

31-ago-2019, 01:30 #13

AG7fr
ForoCoches: Miembro

Dic 2014 | 1.302 Mens.
Lugar: madrid

Golf

Cita:

> Originalmente Escrito por **Skynet1984**
> *Yo he vendido a los propios vendedores de los puestos, preguntas si le interesan y sino pues tan amigos*

A eso me referia, llevaré un par de maquetas

CITAR

02-sep-2019, 00:22 #14

maikman
ForoCoches: Miembro

Dic 2006 | 98 Mens.

Cita:

> Originalmente Escrito por **E85_4ever**
> *esta el mercado del juguete antiguo, los primeros sabado de cada mes, solo que lo han cambiado del CC ermita del santo al instituto virgen de la paloma . No se si sera lo que comentas*

Estás seguro? Soy un asiduo a esa feria y antes del verano no había oído nada y al ver tu comentario he entrado en la web http://www.juguetedemadrid.es/pr%C3%B3ximos-eventos/y siguen marcando como primer fin de semana en la ermita hasta diciembre al menos.

Un saludo

CITAR

02-sep-2019, 07:33 **#15**

rondo
piloto forocochero

Dic 2005 | 33.070 Mens.
Lugar: vivo en un agujero

turbo ballenato

Cita:

> Originalmente Escrito por **maikman**
> *Estás seguro? Soy un asiduo a esa feria y antes del verano no había oído nada y al ver tu comentario he entrado en la web http://www.juguetedemadrid.es/pr%C3%B3ximos-eventos/y siguen marcando como primer fin de semana en la ermita hasta diciembre al menos.*
>
> *Un saludo*

Yo no soy de Madrid y no conozco, pero por si te sirve:

https://www.facebook.com/events/feri...4399683864437/

El próximo 7 de septiembre se inaugura la primera edición del 'Madrid Toy Show', una feria de juguetes que se celebrará todos los primeros sábados de mes (excepto en agosto).
Después de 5 años celebrando la Feria de la Estación, y con el objetivo principal de seguiros ofreciendo el mejor servicio, y seguir siendo la mayor Feria de Coleccionismo de Juguetes mensual de España, comenzamos una nueva etapa en el IES Virgen de la Paloma (C/ Francos Rodríguez, 106, junto al espacio natural Dehesa de la Villa).
La feria se seguirá celebrando todos los primeros sábados de mes (excepto agosto) de 10.00 a 20.00 horas en el pabellón 3 del IES Virgen de la Paloma, y la entrada será gratuita.
El nuevo emplazamiento cuenta con una superficie de 1.200 m2, cafetería, y parking gratuito tanto para expositores como para el público en general.
Contaremos con la participación de más de 60 expositores que seguirán poniendo a tu disposición miles de juguetes antiguos y de colección: #Madelman, #Geyperman, #Scalextric, #Barbie, #Barriguitas, #Gijoe, #STARWARS, #LEGO, #Playmobil, #Rico, #Gozán, #Comansi, #Airgamboys, #trenes, #cochesaescala, consolas retro, #FUNKO, #MOTU...
'Madrid Toy Show'
Inauguración: sábado, 7 de septiembre
De 10.00 a 20.00 horas

Entrada y parking gratuitos.
Metro: Línea 7 (Francos Rodríguez. A 300 metros).
Bus: Líneas 44, 64, 126, 127, 132.

Y si quieres participar como expositor por favor envía un email a madridtoyshow@gmail.com

CITAR

02-sep-2019, 08:23 #16

E85_4ever
Ene 2007 | 10961 Mens.

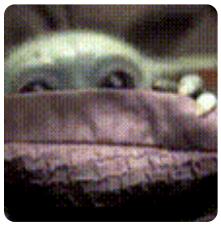

Mar 2011 | 69.301 Mens.
Lugar: Madrid , Vva de la Cañada

Octavia Rs combi , ex S2000, Scalpel carbon1

Cita:

> Originalmente Escrito por **maikman**
> *Estás seguro? Soy un asiduo a esa feria y antes del verano no había oído nada y al ver tu comentario he entrado en la web http://www.juguetedemadrid.es/pr%C3%B3ximos-eventos/y siguen marcando como primer fin de semana en la ermita hasta diciembre al menos.*
>
> *Un saludo*

Cita:

> Originalmente Escrito por **rondo**
> *Yo no soy de Madrid y no conozco, pero por si te sirve:*
>
> *https://www.facebook.com/events/feri...4399683864437/*
>
> *El próximo 7 de septiembre se inaugura la primera edición del 'Madrid Toy Show', una feria de juguetes que se celebrará todos los primeros sábados de mes (excepto en agosto).*
> *Después de 5 años celebrando la Feria de la Estación, y con el objetivo principal de seguiros ofreciendo el mejor servicio, y seguir siendo la mayor Feria de Coleccionismo de Juguetes mensual de España, comenzamos una nueva etapa en el IES Virgen de la Paloma (C/ Francos Rodríguez, 106, junto al espacio natural Dehesa de la Villa).*
> *La feria se seguirá celebrando todos los primeros sábados de mes (excepto agosto) de 10.00 a 20.00 horas en el pabellón 3 del IES Virgen de la Paloma, y la entrada será gratuita.*
> *El nuevo emplazamiento cuenta con una superficie de 1.200 m2, cafetería, y parking gratuito tanto para expositores como para el público en general.*
> *Contaremos con la participación de más de 60 expositores que seguirán poniendo a tu disposición miles de juguetes antiguos y de colección: #Madelman, #Geyperman, #Scalextric, #Barbie, #Barriguitas, #Gijoe, #STARWARS, #LEGO, #Playmobil, #Rico, #Gozán, #Comansi, #Airgamboys, #trenes, #cochesaescala, consolas retro, #FUNKO, #MOTU...*

ahh entonces , la que han cambiado era la que habia en delicias ????

Si no te contesto a tus gilipolleces es que te he mandado a ignorados

CITAR

02-sep-2019, 09:58 #17

rondo
piloto forocochero

Dic 2005 | 33.070 Mens.
Lugar: vivo en un agujero

turbo ballenato

Ya digo, yo no conozco y no se cual es cada evento. Pero por lo que veo teneis muchos.

CITAR

02-sep-2019, 12:01 #18

maikman
ForoCoches: Miembro

Dic 2006 | 98 Mens.

Cita:

> Originalmente Escrito por **E85_4ever**
> *ahh entonces , la que han cambiado era la que habia en delicias ????*

Cita:

> Originalmente Escrito por **rondo**
> *Yo no soy de Madrid y no conozco, pero por si te sirve:*
>
> *https://www.facebook.com/events/feri...4399683864437/*
>
> *El próximo 7 de septiembre se inaugura la primera edición del 'Madrid Toy Show', una feria de juguetes que se celebrará todos los primeros sábados de mes (excepto en agosto).*
> *Después de 5 años celebrando la Feria de la Estación, y con el objetivo principal de seguiros ofreciendo el mejor servicio, y seguir siendo la mayor Feria de Coleccionismo de Juguetes mensual de España, comenzamos una nueva etapa en el IES Virgen de la Paloma (C/ Francos Rodríguez, 106, junto al espacio natural Dehesa de la Villa).*

Creo que ese es el error, la de la ermita es el "Mercado de juguete de Madrid", el "Madrid Toy Show" es un nuevo mercadillo que se hará en el pabellón 3 del Instituto Virgen de la Paloma y que es la misma "Feria de la Estación" que antes se celebraba en el Museo del Ferrocarril.

La verdad es que es una suerte poder tener cada vez más mercadillos de fin de semana, una pena que no se hicieran (o que yo no conozca) mercadillos de modelismo, slot, etc...

Un saludo

CITAR

04-sep-2019, 12:42 #19

cantabriamadrid
ForoCoches: Miembro

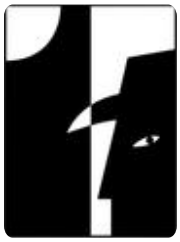

Nov 2007 | 149 Mens.
Lugar: Madrid - Cantabria

El I.E.S. Virgen de la Paloma es el sitio del último ForoSlot, en primavera.
Buen sitio, buen aparcamiento y espacio más que suficiente.

Adjunto unas fotos, sacadas de slotadictos

Última edición por cantabriamadrid fecha: 04-sep-2019 a las 12:56.

CITAR

09-sep-2019, 22:18 #**20**

abarth
ForoCoches: Usuario

Jun 2019 | 5 Mens.
Lugar: Madrid

abarth 595

La feria es este sabado

AUTOMOBILIA MADRID 2019

Última edición por abarth fecha: 09-sep-2019 a las 22:33.

CITAR

13-sep-2019, 20:58 #**21**

E85_4ever
Ene 2007 | 10961 Mens.

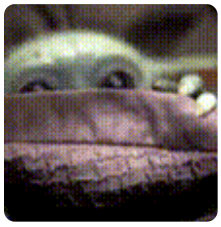

Mar 2011 | 69.301 Mens.
Lugar: Madrid , Vva de la Cañada

Octavia Rs combi , ex S2000, Scalpel carbon1

parece que la lluvia aguanta un poco

Si no te contesto a tus gilipolleces es que te he mandado a ignorados

Última edición por E85_4ever fecha: 14-sep-2019 a las 08:38.

CITAR

20-sep-2019, 23:46 #**22**

sporcu74
ForoCoches: Miembro

Ene 2011 | 5.401 Mens.
Lugar: Alcalá de Henares

Hyundai Accent III

La lluvia nos aguantó casi toda la mañana, por lo que pudimos disfrutar del evento hasta que hacia las 13:00 horas empezaron a caer las primeras gotas, momento en el que, recurriendo a unos plásticos, pudimos seguir mirando, comprando y charlando de la afición.

DINKY TOYS

Kinder

Solido
Solido
Solido

CITAR

20-sep-2019, 23:56 #23

sporcu74
ForoCoches: Miembro

Ene 2011 | 5.401 Mens.
Lugar: Alcalá de Henares

Hyundai Accent III

CAMPSA
CAMPSA
BARREIROS SAETA 65
Iberbus

365 GTB/4
MARCH 83G RED LOBSTER

RED LOBSTER

CITAR

21-sep-2019, 00:00 #24

sporcu74
ForoCoches: Miembro

Ene 2011 | 5.401 Mens.
Lugar: Alcalá de Henares

Hyundai Accent III

CITAR

RESPONDER

Inicio | ForoCoches > Zona ForoCoches > Modelismo

Modelismo Ir

IR ARRIBA ▲ INICIO » INDICE DE FOROS | GENERAL | FOROCOCHES IR ARRIBA ▲

[VERSIÓN MÓVIL] Info Legal | Privacidad | Cookies | Notificaciones | Normas de uso | Publicidad | Updates | Stats | Ayuda | Invitaciones | Contacto Buscar